

SEZIONE

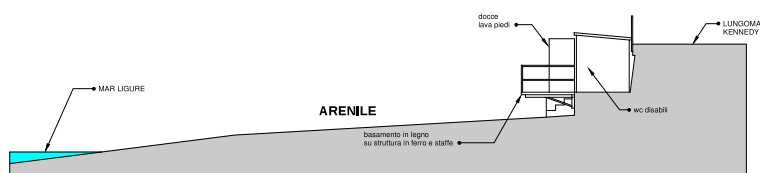

PROSPETTO

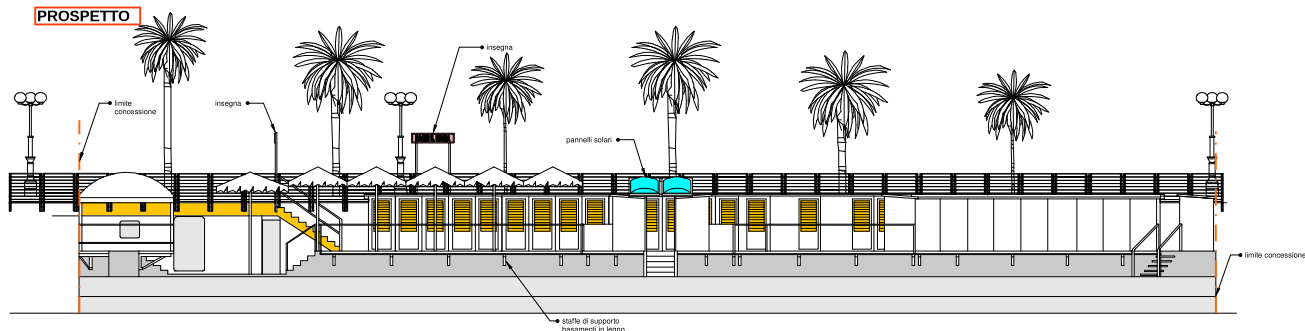

PIANTA QUOTA LUNGOMARE

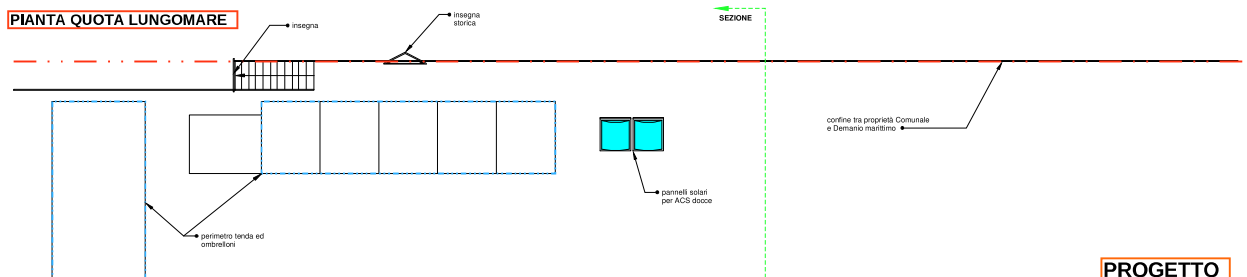

PIANTA QUOTA ARENILE

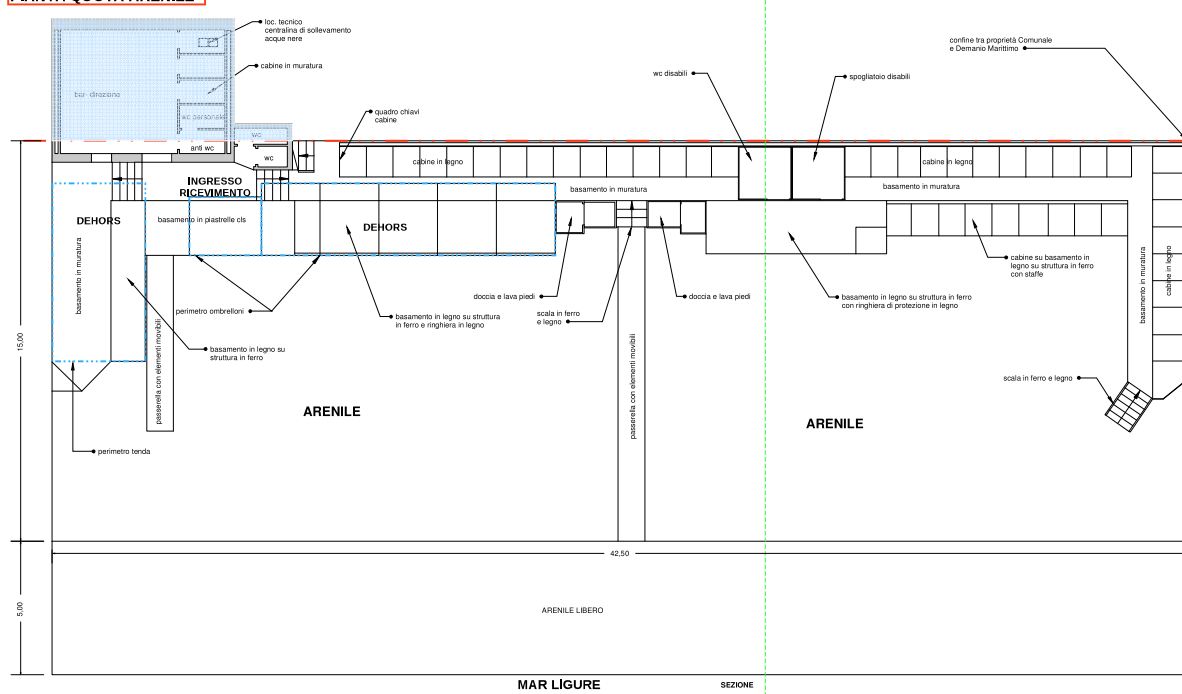

PROGETTO



VEDUTA AL TRAMONTO

CONCESSIONE DEMANIALE N. 27/2004 BAGNI SANTA MARIA

superficie totale mq 636,75
fronte metri lineari 42,50
cabine n. 45

**STRUTTURA IN LOCAZIONE COMUNALE SOTTO
LUNGOMARE KENNEDY**

bar-direzione mq 3,76
cabine muratura anti wc mq 1,76
wc sottoscala mq 2,42

ATTIVITA' SU DEMANIO MARITTIMO CONCESSIONE 27/2004
BASAMENTO IN MURATURA su cui insistono: mq 121,49
n. 34 cabine per mq 40,80
n. 1 wc disabili mq 4,00
n. 1 spogliatoi disabili mq 4,00
tende ombrelloni mobili mq 13,20

BASAMENTO DI FACILE RIMOZIONE su cui insistono mq 67,66
docce e lava piedi mq 5,20
n. 11 cabine in legno
porzione tenda mobile mq 7,80

PASSATOIA DISABILI ACCESSO ALLA BATTIGIA
ARENILE ASSERVITO MQ 417,58

ESTRATTO DI MAPPA FOGLIO 9

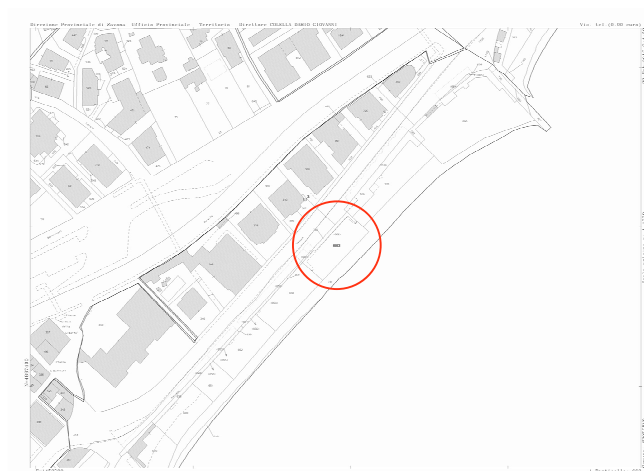

Data:
30/05/2023

Scala: 1:100

Tav. 2

N. variante:

NB: Non essendo presente agli atti lo "stato invernale" autorizzato con l'ultimo titolo (vedasi all.B.1), si riporta, a titolo esplicativo e non esaustivo, la configurazione dello stabilimento come da rilievo catastale, il quale non riporta l'allestimento balneare nella configurazione di esercizio estiva.

MODULARIO
F. 119 - rev. 001



MINISTERO DELLE FINANZE
DIREZIONE GENERALE DEL CATASTO E DEI SS.TT.EE.
CATASTO EDILIZIO URBANO (RDL 13-4-1939, n. 652)

MOD. AN (CEL)
LIRE
400

Planimetria di u.l.u. in Comune di SPOTORNO via Lungo mare Kennedy civ.

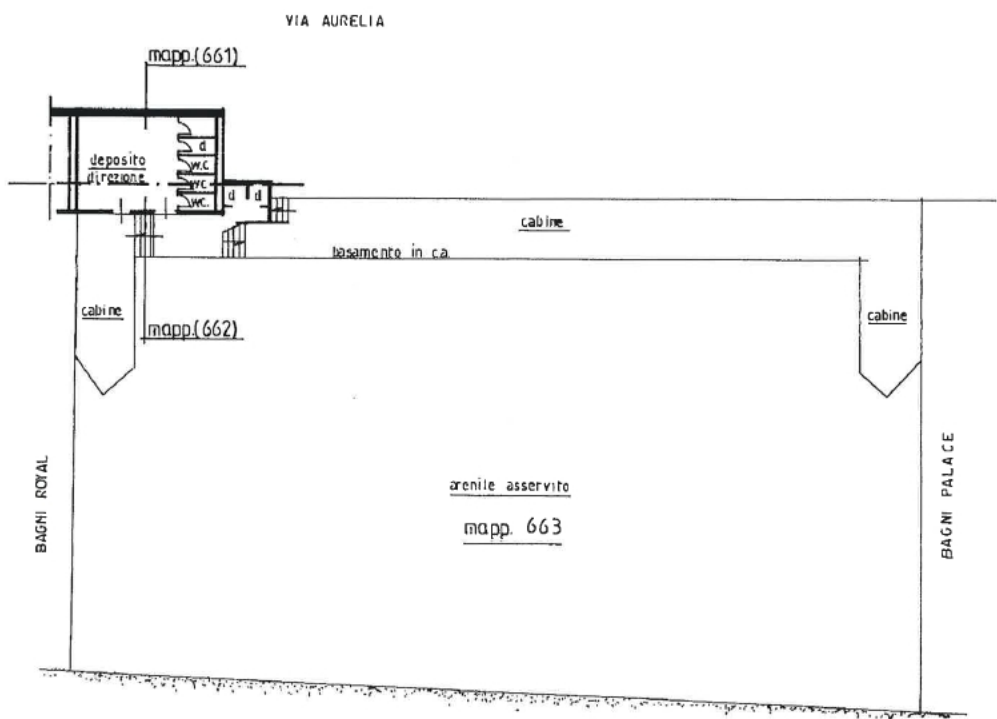

PLANIMETRIA BAGNI S. MARIA

Catasto dei Fabbricati - Situazione al 18/09/2019 - Comune di SPOTORNO(1926) - < Foglio: 9 Particella: 661 > - Sub: Immobile graffato
LUNGOMARE KENNEDY piano: T; locali sotto passeggiata

ORIENTAMENTO



SCALA DI 1:200

Dichiarazione di N.C. <input checked="" type="checkbox"/> Denuncia di variazione <input type="checkbox"/>	Compilata dal <u>dott. arch. alias pietro</u> (firma, cognome e nome)
F. 2 Identificativi catastali n. <u>661</u> sub. <u>182</u> mapp. <u>663</u>	iscritto all'elenco degli architetti della provincia di <u>savona</u> n. <u>182</u> data <u>18/09/19</u> Firma <u>[signature]</u>
RISERVATO ALL'UFFICIO	